JCI Bogotá

JCI Colombia

TOYP

Ten Outstanding Young Persons

COLOMBIA 2020

JCI Bogotá

@ jcibogota

www. jcibogota.org

Presidenta JCI Colombia 2020
Grace Kelly Carrillo Reyes

Presidente JCI Bogotá 2020
Mario Javier Gómez Barrera

Directora Toyp Colombia 2020
Ana María Mejía Montenegro

Asesoría Programa
Diana Carolina Ibañez Moncada
PASADA DIRECTORA TOYP COLOMBIA 2019

Jorge Giraldo Vanegas
SENADOR JCI BOGOTÁ

Asesoría y acompañamiento Senadores JCI Bogotá:
Camilo Correa
Pilar Cárdenas

Diseño, diagramación e impresión
HELO Creativo
WWW.HELOCREATIVO.COM

QUÉ ES **JCI**

La JCI es una organización internacional, con status consultivo general en el sistema de las Naciones Unidas y varias agencias como la UNICEF y la UNESCO. Las organizaciones nacionales asociadas a la JCI funcionan en más de 120 países, con 200.000 miembros alrededor del mundo.

Somos un movimiento de jóvenes ciudadanos activos de entre 18 y 40 años, con unos valores y objetivos en común, dedicados a crear un cambio positivo en nuestras comunidades. Demostramos pasión y valor para abordar los desafíos más críticos de nuestra época.

VALORES

Nosotros Creemos:

- Que la fe en Dios da sentido y objeto a la vida;
- Que la hermandad de los hombres trasciende la soberanía de las naciones;
- Que la justicia económica puede ser mejor obtenida por hombres libres a través de la libre empresa;
- Que los gobiernos deben ser de leyes más que de hombres;
- Que el gran tesoro de la tierra reside en la personalidad humana;
- Y que servir a la humanidad es la mejor obra de una vida.

UNIVERSIDAD SERGIO ARBOLEDA

FUNDACIÓN ADANDA COLOMBIA

MASART GOURMET

MISIÓN

Ofrecer oportunidades de desarrollo que preparen a los jóvenes para crear cambios positivos

VISIÓN

Ser la principal red mundial de jóvenes ciudadanos activos.

PROPÓSITO

Unir a los tres sectores de la sociedad (público, empresarial y sociedad civil) para crear impacto sostenible.

TOYP

Nuestra organización se ha destacado por contribuir a preparar mejores líderes que crean mejores sociedades. El objetivo de este programa es visibilizar y destacar el liderazgo de los jóvenes, dado el papel que tienen en la transformación de nuestro país desde los diferentes ámbitos en los que se desenvuelven. La exaltación a los Diez Jóvenes Sobresalientes de Colombia, es un programa que desde 1963 anualmente reconoce y exalta la labor de liderazgo, aportes, logros y contribuciones que realizan jóvenes de 18 a 40 años en diez diferentes categorías, generando cambios positivos en la sociedad y alrededor del mundo. Este programa es realizado en los más de 120 países en los que la JCI tiene presencia y es reconocido como TOYP – Ten Outstanding Young Persons. Quienes sean exaltados con este galardón participaran en el TOYP a nivel mundial, permitiéndole dar a conocer los proyectos y multiplicar el impacto que desarrolla, mientras se convierten en miembros honorarios de nuestra organización.

TOYP
Ten Outstanding Young Persons

AMIRA LADRÓN DE GUEVARA

Presidente Senado JCI Colombia 2020

La JCI es una organización Internacional que promueve un liderazgo centrado en principios, basados en una transformación del individuo, motivando a sus miembros con programas de reconocimiento de sus logros individuales. De esta forma logra líderes, generando en ellos una lealtad con la filosofía de la Organización, que influye en las personas para obtener objetivos comunes, que impacten positivamente a la comunidad, permaneciendo con su sentido de servicio a la humanidad durante toda su vida.

La JCI ha hecho extensivos estos reconocimientos mediante su programa TOYP. La JCI Colombia, mediante la JCI Bogotá, selecciona con mucha seriedad y responsabilidad a los jóvenes que desde diferentes posiciones, desarrollan acciones que impactan positivamente la sociedad colombiana, identificándose con uno de los postulados de la organización "Servir a la humanidad es la mejor obra de una vida".

El Senado JCI Colombia felicita a la JCI Colombia, en cabeza de su presidente Grace Kelly Carrillo, a la JCI Bogotá, en cabeza de su presidente Mario Gómez y a la Directora del programa Ana María Mejía, por esa valiosa gestión, realizada para exaltar 10 nuevos jóvenes, como TOYP Colombia 2020, a quienes felicitamos por la loable labor que vienen realizando en nuestro país.

JORGE GIRALDO VANEGAS

Senador JCI Bogotá y Asesor TOYP Colombia 2020

Hoy 19 de noviembre, la Cámara Junior de Colombia, la singular escuela de liderazgo mundial está exaltando a los Diez Jóvenes Sobresalientes de Colombia TOYP 2020.

Estos seres humanos idóneos de calidad superior se caracterizan por su ética, principios y valores guía, ejemplo de emulación, y talante en el hoy y en el ahora.

Su liderazgo, producto de la insatisfacción del mundo que les rodea, lo han concretado en acciones tangibles, ideal como es plasmar su impronta, producto de su visión proactiva de futuro, apoyados en su conocimiento, conciencia y engagement, co-creando un bien, producto o servicio al entorno interno, externo, como a la comunidad que les rodea.

Felicitaciones a estos socios estratégicos, agentes de cambio, activistas del mundo real empresarial, visionarios de una época de cambio y no un cambio de época.

Gandhi, decía: "No soy un visionario; pretendo ser un idealista práctico."

CATEGORÍAS

1. Logros comerciales, económicos o empresariales.
2. Asuntos políticos, legales o gubernamentales.
3. Logros y liderazgo académico.
4. Logros culturales.
5. Liderazgo moral o ambiental.
6. Contribución a la niñez, a la paz mundial o a los derechos humanos.
7. Servicio humanitario y voluntario.
8. Desarrollo científico y tecnológico.
9. Superación y logros personales.
10. Innovación médica.

JURADOS INTERNOS

PILAR CÁRDENAS

Senadora JCI Bogotá

Nuestra organización se ha destacado por contribuir a preparar mejores líderes que crearán mejores sociedades. Con el programa "Diez Jóvenes Sobresalientes de Colombia", se hace un reconocimiento a aquellas personas que han aportado grandes beneficios a nuestro país y constituye un importante estímulo para quienes proporcionan ideas que hacen del mundo un lugar mejor. El programa TOYP, cubre distintas categorías relacionadas con el progreso de la comunidad y la responsabilidad social.

Durante varios años hemos exaltado grandes personalidades que dan ejemplo de nuestra labor. Nuestro país tiene líderes comprometidos que son ejemplo para nuestra juventud y es a ellos a quienes queremos reconocer y exaltar por ser personas que incorporan valores a sus acciones.

Nuestros líderes son fuente de inspiración para las nuevas generaciones que deben afrontar los problemas que a diario se presentan en nuestro entorno. Son un modelo de optimismo y entereza que aportan valor a nuestra sociedad y que están comprometidos a mejorar la imagen de ese país que todos queremos, un país con visión y esperanza para el futuro.

Este reconocimiento es un homenaje a quienes propician oportunidades de desarrollo; es una responsabilidad con la humanidad; y es un desafío constante con nuestro porvenir. Los invito a que reflexionemos, entendamos y aceptemos cuál es nuestro papel, lo que hay que hacer y el por qué debemos hacerlo. Así, seremos mejores líderes y podremos guiar a nuestras generaciones venideras.

Nuestros líderes son **fuente de inspiración** para las nuevas generaciones

GRACE KELLY CARRILLO REYES

Presidente Nacional JCI Colombia 2020

El 2020 ha sido un año desafiante, en el que la JCI Colombia realmente se ha conectado para impactar y continuar promoviendo sus programas insignia. Uno de ellos es el TOYP, que rinde homenaje a diez jóvenes líderes cada año, para destacar entre la juventud verdaderos ejemplos de vida que permitan acelerar la transformación. La JCI Bogotá ha estado a la altura, demostrando que la flexibilidad y la adaptación al cambio son claves para cumplir las metas. Durante este año he ratificado el poder que tenemos los jóvenes, y la oportunidad única de encontrar nuevos caminos para hacer del mundo un lugar mejor. En el proceso de selección de los finalistas, quedé gratamente impactada con el gran talento y compromiso que tienen los jóvenes con Colombia, y las increíbles historias de vida de los postulados. Hoy le quiero decir a los 10 honrados TOYP Colombia 2020, felicitaciones por el impacto excepcional generado hasta el momento; sus experiencias inspiradoras llegarán a más jóvenes, así que continúen convirtiendo su pasión en acción para juntos transformar a Colombia en un país mejor. A nuestra directora Ana María Mejía, mil gracias por su incansable trabajo y dejar en alto el nombre de nuestra organización nacional.

ANA MARIA MEJIA MONTENEGRO

Directora TOYP Colombia 2020

A los exaltados, **¡Gracias por creer en Colombia** y trabajar por ella!

Si hay dos palabras que van de la mano son 'Juventud' y 'Acción'. La juventud es una época de la vida en la cual nos vemos irresistiblemente abocados a emprender nuestros proyectos más anhelados y a hacer realidad nuestros sueños más preciados.

Como directora del programa TOYP Colombia 2020, es un gran honor presentar a los Diez Jóvenes Sobresalientes de Colombia, hombres y mujeres que desde sus acciones diarias engrandecen nuestro país, y que sin esperar mayor retribución, construyen una mejor sociedad.

Celebramos el entusiasmo con el que estos 10 líderes hoy exaltados, trabajan por la paz y el desarrollo de Colombia. Con este reconocimiento, la JCI quiere valorar, reconocer y apoyar el trabajo de la juventud como un elemento fundamental en la construcción de una paz duradera, la contribución a la justicia, la reconciliación, la prosperidad económica y la sostenibilidad ambiental.

Estamos convencidos que la participación activa de todos los jóvenes colombianos es esencial para lograr la construcción de un mejor país. Conocemos el potencial que tiene la juventud para impulsar las verdaderas transformaciones sociales, económicas y políticas, y estamos seguros que estas transformaciones, sin duda, consolidarán el trabajo que desde ya venimos adelantando y sentarán las bases sólidas para el progreso de nuestro país.

MARIO JAVIER GÓMEZ BARRERA

Presidente JCI Bogotá 2020

Para nadie es un secreto que el 2020 ha sido un año para demostrar que el liderazgo joven es el motor de la industria, la economía, la cultura, la política, la conciencia ambiental, el desarrollo científico y tecnológico, y en general toda la sociedad. Muestra de ello son los jóvenes exaltados en el programa TOYP, que por muchos años se ha encargado de reconocer a esos líderes que cambian el mundo.

Desde la JCI Bogotá agradecemos a los más de 90 postulados en esta versión, e invitamos a todos los jóvenes del país para que, siguiendo el ejemplo de estos líderes, tomen acción y generen un impacto en su comunidad. Tenemos claro que únicamente a través de la acción se logran los resultados.

Quienes han ganado el reconocimiento como uno de los 10 jóvenes sobresalientes de Colombia nos demuestran que, una vez se tiene un propósito, lo que hace la diferencia es su trazarse un plan y realizarlo. Es ese compromiso con su causa lo que genera pasión para seguir adelante y alcanzar las metas. Y es el mejor ejemplo para que otros sigan sus pasos.

Felicito a los 10 ganadores de la versión 56 del TOYP Colombia, y los invito a que sigan siendo ejemplo e inspiración para los jóvenes. Espero que con su disciplina, talento y esfuerzo sigan obteniendo grandes resultados que impacten positivamente al mundo, y les hago un llamado para que junto a la JCI transformemos nuestra sociedad porque lo mejor está por venir.

> En la JCI no solamente reconocemos a los jóvenes que dejan huella, sino también **formamos a estos líderes que inspiran, se destacan, nunca dejan de aprender,** generan empatía para entender las necesidades de la comunidad y proponen ideas y acciones que nos llevan a encontrar soluciones sostenibles.

CLAUDIA PALACIOS

Claudia Palacios es periodista. Se ha desempeñando como directora, columnista, reportera, productora y presentadora de noticias por más de 20 años, en medios como CNN en Español, El Tiempo, W Radio, Caracol TV, Canal Capital y CM&.

Fue directora de noticias del Canal Capital, el canal público de Bogotá y en menos de un año, con un equipo de 40 periodistas, lograron ser nominados a Los India Catalina, en la categoría de Mejor Noticiero Regional y generar contenidos que alcanzaron 43 millones de reproducciones en redes sociales.

Entre mayo de 2017 y febrero de 2019 fue directora y presentadora del noticiero Tu Mundo Hoy y del programa de entrevistas Mejor Hablemos, de City TV y El Tiempo. Desde julio de 2019 presenta la emisión central del Noticiero CM&. Estos trabajos los ha combinado con la moderación de foros, presentación de eventos, y la capacitación de periodistas y voceros. Es autora de 3 libros. El más reciente de ellos, HemBRujaS, le valió el reconocimiento del Premio Nacional de Periodismo CPB en la categoría de mejor libro del 2020.

IGNACIO MANTILLA

Profesor Titular de matemáticas en la Universidad Nacional durante más de 35 años. En cuanto a su formación, es Matemático de la Universidad Nacional, Magister en Matemáticas de la Universidad Nacional dirigido por el profesor Yu Takeuchi. Es Doctor en Matemáticas de la Universidad Johannes Gutenberg de Mainz (Alemania) - 1991, en el área de Análisis Numérico.

Investigación Posdoctoral - 1996 en Instituto de Matemáticas Aplicadas de la Universidad de Mainz (Alemania). Autor de artículos y textos de Análisis Numérico y director de innumerables trabajos de grado y tesis de maestría y doctorado en matemáticas.

En cuanto a su experiencia administrativa, ha sido Director del Posgrado de Matemáticas de la Universidad Nacional, Gestor de la apertura del primer programa de doctorado en matemáticas en Colombia, Director del Departamento de Matemáticas y Estadística de la Universidad Nacional, Gestor de la creación de la Maestría en Matemática Aplicada, Decano de la Facultad de Ciencias de la Universidad Nacional durante tres períodos consecutivos (2006 - 2012), representante del Consejo Académico ante el Consejo Superior Universitario (2006 - 2012) y rector de la Universidad Nacional de Colombia (2012 -2018).

LINA MARIA ARBELÁEZ

La Directora General del Instituto Colombiano de Bienestar Familiar (ICBF), es Abogada y Politóloga de la Universidad de los Andes, con una especialización en Derecho Público de la misma institución académica y un Master en Administración Pública del Programa Conjunto de Scinces Po, Columbia y LSE.

Se ha destacado por su compromiso con la construcción de un país con políticas públicas fortalecidas, entre las que se destacan: la lucha contra la trata de personas, la equidad laboral con enfoque de género y el empoderamiento económico para las víctimas de acuerdo con la Ley 1448 de 2011.

Desde la Gerencia Nacional de Reducción de Pobreza e Inequidad en el Programa de las Naciones Unidas para el Desarrollo, dejó un legado que se encuentra activo con la Estrategia Sacúdete, orientada a la construcción y consolidación de proyectos de vida legales y sostenibles por parte de la juventud colombiana.

Actualmente, desde el ICBF ha demostrado su compromiso permanente por el uso adecuado y eficiente de los recursos destinados a la atención de los niños, niñas y adolescentes, y la lucha contra las violencias a la niñez y adolescencia, la resocialización de los adolescentes en responsabilidad penal, así como la política pública para el ciclo de vida joven.

Señor Brigadier General
MAURICIO MORENO RODRÍGUEZ

Es Ingeniero Civil de la Escuela de Ingenieros, Administrador Logístico de la Escuela de Logística del Ejército y Profesional en Ciencias Militares. Especialista en Gerencia Integral de Obras y Gerencia Financiera de la Escuela de Ingenieros; tiene estudios de Administración de Recursos Humanos de la Universidad Sergio Arboleda; así como Posgrado en Alta Gerencia de la Universidad de Los Andes.

Director de la Escuela de Ingenieros Militares, Comandante y Fundador del Batallón de Ingenieros No.15 "General Julio Londoño Londoño", en Ánimas (Chocó). Jefe de Estado Mayor y Segundo Comandante de la Brigada Móvil No.8; Jefe de Estado Mayor Fuerza de Tarea Apolo; Comandante de la Fuerza de Tarea Conjunta Titán, agregado ante la OEA en Washington, entre otras designaciones. Actualmente se desempeña como Comandante del Comando de Personal del Ejército.

En su gestión como Comandante se lograron importantes resultados tanto operacionales como de impacto estratégico, como el inicio de la obra del edificio de Desminado Humanitario, se entregaron 391 municipios libre de sospecha de minas; lideró el proceso de estudios Geotécnicos para la construcción de la Brigada Especial de Ingenieros en Tolemaida.

Logros comerciales, económicos o empresariales.

Felipe Chajin

Tiene 38 años, es ingeniero industrial y estudiante de maestría en gerencia del desarrollo. Actualmente es Director de desarrollo de negocios de Essilor para Latinoamérica. Fundador de la Fundación Volver, miembro del consejo de empresarios y de la junta directiva de sistema B Colombia.

Su propósito es que más organizaciones comprendan que el modelo tradicional de éxito es obsoleto y que migren a una economía de triple impacto. En los primeros 10 años de su carrera, evolucionó a Servioptica en sus prácticas sociales y ambientales, impactando directamente a más de 1000 personas, a los millones de clientes Colombianos de los productos de salud visual que ofrecen y a los más de 100 mil beneficiados de la Fundación Volver, que mejoraron sus vidas a través de una mejor visión.

Este camino culminó en la transformación de Servioptica a la segunda empresa B más grande del país (a junio 2020), convirtiéndola así en un referente nacional de cómo hacer empresa de una manera impactante para la sociedad y a su vez sostenible. Ha dedicado su vida laboral a buscar una nueva versión del sistema económico y específicamente del empresariado, en donde el sector privado se vuelva un protagonista en resolver los grandes retos sociales y ambientales de la humanidad.

Desarrollo científico y tecnológico.

Santiago Rojas-Carbonell

Tiene 33 años, Bogotano, es Ingeniero Químico de la Universidad Nacional de Colombia, PhD en Ingeniería química y MBA en Finanzas de la Universidad de Nuevo México. Tesis doctoral con distinción, otorgada debido a importantes descubrimientos en catálisis electroquímica.

Ha publicado 15 artículos en revistas técnicas internacionales y citado 693 veces por otros autores. Santiago busca ser el vínculo entre los aspectos técnicos y económicos del desarrollo de nuevas tecnologías. Particularmente, su trabajo ha estado enfocado en el desarrollo de tecnologías de energía limpia. Actualmente es el Chief Operating Officer de W7energy LLC, compañía que produce una nueva clase de polímero que permite reducciones substanciales en los costos de implementación y operación de sistemas para captura de energía renovable. Además, en su estadía en la Universidad de Nuevo México, fue presidente del Club Rotaract y vicepresidente para un Club Toastmasters.

Oscar Andrés Espinosa Acuña

Bogotano, Economista de 29 años Graduado con Honores, Magíster en Ciencias Estadísticas con Distinción Meritoria de la Universidad Nacional de Colombia y MBA con Especialidad en Big Data & Business Intelligence del Instituto Europeo de Posgrado en conjunto con la Universidad Rey Juan Carlos. Becario de la Escuela Doctoral 2019 en Neurociencias de la Pontificia Universidad Católica de Chile. Fundador y Director del Grupo de Investigación en Modelos Económicos y Métodos Cuantitativos (IMEMC), reconocido por el Ministerio de Ciencia, Tecnología e Innovación. Cuenta con múltiples publicaciones científicas en revistas indexadas nacionales e internacionales. Sus aportes en la reglamentación para un mejor uso de los recursos financieros en salud, el diseño de indicadores de vulnerabilidad socioeconómica frente a covid-19, el apoyo técnico al Foco de Ciencias de la Vida y la Salud de la Misión Internacional de Sabios 2019, la creación de recomendaciones de política pública para la regulación de precios de medicamentos, la elaboración de propuestas de esquemas de incentivos para los prestadores de servicios de salud, entre otros, han impactado positivamente la salud de millones de colombianos.

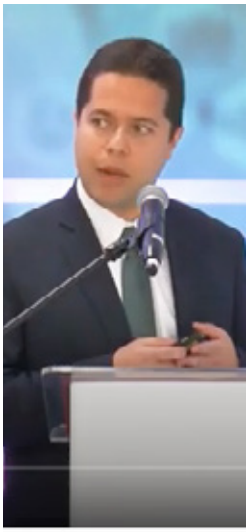

Manuel Andrés Díaz Loaiza

Bogotano, de 38 años. Es Ingeniero Civil de la Universidad Nacional de Colombia, cursó su doctorado en la Universidad Politécnica de Catalunya en Barcelona con mención Cum Laude. Actualmente trabaja como investigador posdoctoral en el departamento de ingeniería hidráulica de la Universidad Técnica de Delft. Es experto en hidrología, cambio climático, cuantificación del riesgo, hidráulica fluvial y costera a escala global y local. Ha trabajado en proyectos de investigación internacional y consultoría en Tanzania, Colombia, y España. En Holanda trabajó en el instituto IVM de Vrije Universiteit desarrollando el modelo GLOFRISK el cual hizo parte del proyecto AQUEDUCT que en 2015 lanzó la iniciativa Aqueduct Global Flood Analyzer financiada por el Gobierno de los Países Bajos, la cual es una herramienta para la visualización del riesgo de inundaciones costeras y fluviales a escala global, mostrando distintos escenarios de cambio climático y desarrollo poblacional. La versión lanzada en abril de este año, es ahora un referente para países que no disponen de recursos necesarios para invertir en este tipo de estudios.

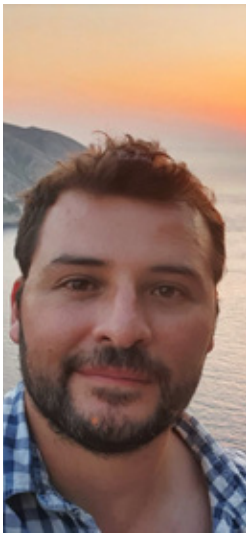

Jennifer Cañaveral Guzmán

Arquitecta, Magister en Urbanismo. Caleña de pura cepa, con el sabor del son en sus venas que transmite en todas sus conferencias motivacionales. Por una infección que derivó en una meningitis perdió la audición a los nueve meses. Su sordera es profunda, no escucha, pero se comunica naturalmente con gran facilidad a través de la lectura de labios en varios idiomas.

Soñadora, emprendedora, viajera, líder e inspiradora de colectivos que la siguen por su autodeterminación y proyección. Ha conquistado más de 30 escenarios nacionales e internacionales. Se desempeña como asesora y consultora disciplinar en el área y de la arquitectura, diseño y urbanismo como también su empuje motivacional que sirve de ejemplo e inspiración a jóvenes y nuevos emprendedores. Siempre está abierta al conocimiento permanente, como en sus estudios en el Global Shaper del Foro Económico Mundial. Su más reciente obra, la Fundación Iwakimi, la llevará a seguir cumpliendo sus sueños de construir mundos mejores, amigables e incluyentes.

Su mensaje para el mundo:

Esa palabra DISCAPACIDAD en mi huella no existe. Es la hora de quitar la etiqueta de "discapacidad", la sociedad debe entender que una discapacidad no es una enfermedad, no somos personas con discapacidad ni extraños. ¡Todos somos seres únicos e irrepetibles! Mi más profundo anhelo es transmitir el mensaje de que todos somos seres superpoderosos, personas que aprendemos de la vida y perseguimos los sueños para hacerlos realidad.

Rayza De La Hoz Pérez

Nació en Riohacha, tiene 31 años y es profesional en Administración con mención en Mercadeo de la Universidad Rafael Belloso Chacín de Venezuela.

Inició su vida profesional como actriz, aunque muy pronto ejercería su carrera de mercadeo trabajando para la misma empresa para la que hizo su primer comercial. Posteriormente incursionó en los procesos sociales cómo miembro de la "Red solidaria" L'EUDINE en donde comenzaría su trabajo con comunidades desfavorecidas. Rayza, es la ganadora del premio Chica Afroestilo que concede la fundación Afroestilo, siendo embajadora Afro en la Feria Petra São Paulo-Brasil de 2014, de donde nació un sueño y propósito: la visibilización del pueblo afroguajiro y el reconocimiento de sus aportes a la nación.

Con este propósito, regresó al país para reivindicar la estética afro y empoderar étnicamente a las mujeres guajiras; con el apoyo y abrazo de sus mayoras, sus manitas y la formación en diversos espacios organizativos. Logra materializar su sueño en La Fundación Afro Mata'e Pelo, que hoy día es el sueño de muchas y muchos y que además funciona como una red de emprendimientos sociales, una escuela de liderazgo y un trenzado femenino por la constitución de paz.

David Andrés Bernal Estévez

Médico-Cirujano y Doctor en Ciencias Biomédicas de la Universidad Nacional de Colombia, con énfasis en inmunología y oncología básica.

Actualmente, es el director de investigaciones de la Fundación Salud de los Andes, lidera dos proyectos (aprobados con el mayor puntaje de calificación de Colciencias/Minciencias) y es coinvestigador en dos proyectos adicionales con entidades como la Universidad Nacional de Colombia (Facultad de Medicina) y el Instituto Distrital de Ciencia, Biotecnología e Innovación en Salud – IDCBIS.

Uno de sus logros más relevantes ha sido el de diseñar, ejecutar y finalizar desde la Fundación Salud de los Andes y bajo la dirección del Dr. Carlos Parra López (profesor de la Universidad Nacional), el primer estudio clínico de inmunoterapia contra el cáncer de mama en Colombia, donde David estableció bajo un modelo estandarizado en su trabajo de tesis doctoral, un sistema de monitoreo inmune que permite evaluar la respuesta funcional de células T que se ve favorecida por la inmunoterapia de las pacientes. Finalmente, durante la última década ha apoyado a múltiples estudiantes de pregrado y posgrado en el desarrollo de sus tesis en diferentes áreas siempre enfocados a la investigación.

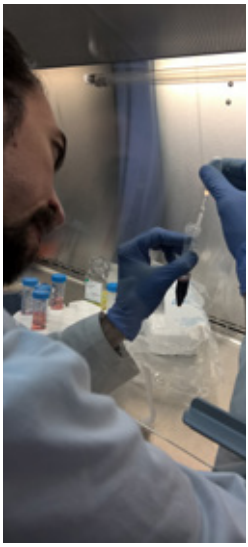

Contribución a la niñez, a la paz mundial o a los derechos humanos.

Christian Augusto Silva Castellanos

Bogotano, ingeniero Mecatrónico de la Universidad Nacional de Colombia, Máster en ingeniería Mecánica, Doctorando en Ingeniería Mecánica y Mecatrónica con el tema de bioimpresión 3D de tejidos vivos, Product Owner de la compañía de bioimpresión sueca CELLINK y CTO de la Corporación Fabrilab.

Es un profesional e investigador con una amplia trayectoria en el ámbito de la biomecánica, la impresión 3D y la aplicación de la tecnología con fines sociales.

Sus principales líneas de investigación son modelado biomecánico bioinspirado, simulación cinética y cinemática de la mecánica de movimiento humano, la asistencia robótica con prótesis mioelectricas impresas en 3D, la rehabilitación de personas mediante el uso de la tecnología, la enseñanza de la tecnología como fin social para mejorar la calidad de vida de las personas con algún tipo de discapacidad, siempre persiguiendo el paradigma de una rehabilitación personalizada, ecológica, responsable e inteligente.

Como director de proyectos de la Corporación Fabrilab, ha mejorado la calidad de vida de más de 200 familias de escasos recursos en toda latinoamérica entregando más de 400 Prótesis impresas en 3D juntos a su equipo multidisciplinar de trabajo.

Innovación médica.

Juan Sebastián Osorio Valencia

Nació en Medellín y tiene 33 años. Es ingeniero biomédico del convenio Universidad EIA-Universidad CES y tiene una maestría en Computación Biomédica de la Universidad de Tecnología de Munich.

Actualmente es estudiante de maestría en salud pública en el Departamento de Salud Global de la Universidad de Washington, Seattle. Ha realizado estancias de investigación en importantes centros como MIT, Universidad de Harvard, Universidad de Oxford, Imperial College London y Helmholtz Zentrum Munich. Se desempeña como Director de Proyectos de MIT Critical Data, co- fundador y co-director de Proyectos Especiales de Clubes de Ciencia Colombia, Global Shaper de Seattle (anteriormente Shaper en Medellín), y co-fundador y miembro de la junta directiva de ScienteLab.

Desde MIT Critical Data, viene trabajando en el desarrollo de una comunidad en Latinoamérica enfocada en el tema de ciencias de datos en salud, donde ha editado dos libros y organizado varios eventos de generación de capacidades y co creación (cómo workshops y hackathons) que buscan dinamizar el ecosistema y forjar alianzas. En sus otras organizaciones, Clubes de Ciencia Colombia y ScienteLab, busca aumentar el acceso a la educación científica de alta calidad e inspirar a la futura generación de científicos e innovadores a través de redes de colaboración internacional, logrando impactar a más de 5000 jóvenes en el país y a más de 500 instructores nacionales e internacionales. Es una iniciativa que como dice él, cree en el talento local y en la transformación social y económica a partir de la educación en ciencia y tecnología.

Servicio humanitario y voluntario.

Juan Felipe Mesa Ramírez

Bogotano, con 28 años, Juan Felipe es un emprendedor social con una triple titulación en Ingeniería Industrial Colombia/Francia y maestría en Optimización de la UTT en Francia, además de estudios en evaluación de impacto de programas sociales en MITx y J-Pal. Trabaja como gerente financiero de transporte y sostenibilidad en Amazon EU.

Es cofundador y CEO de Join a Town, organización social que promueve el desarrollo sostenible en comunidades en condiciones de vulnerabilidad con presencia en 3 países (Colombia, Francia y República del Congo) donde ha promovido iniciativas de agricultura urbana, educación, equidad de género, entre otras.

Cofundó ConnectX, un emprendimiento social que busca promover el emprendimiento en países emergentes, con presencia en 9 países, desarrollando programas de formación y networking que han impactado a más de 10000 emprendedores.

Juan Felipe es miembro de Global Shapers, comunidad del Foro Económico Mundial (WEF) que busca empoderar a jóvenes líderes que generan impacto social dándoles una voz en la agenda mundial.

ALGUNOS **EXALTADOS**

1983

Luis Carlos Galán S.

ASUNTOS POLÍTICOS, LEGALES O GUBERNAMENTALES.

1985

Manuel Elkin Patarroyo

DESARROLLO CIENTÍFICO Y TECNOLÓGICO

2010

Yokoi Kenji Díaz

SERVICIO HUMANITARIO Y VOLUNTARIO.

2016

Mauricio Toro

ASUNTOS POLÍTICOS

2018

Dany Hoyos

LOGROS CULTURALES

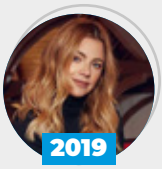

2019

Johana Bahamón Gómez

CONTRIBUCIÓN A LA NIÑEZ, A LA PAZ MUNDIAL O A LOS DERECHOS HUMANOS

Sede Mundial:

- St. Louis, Misuri, EE.UU.

Cuatro grandes áreas:

- África y Medio Oriente
- Asia y el Pacífico
- América
- Europa

Organizaciones Locales Colombia:

- Antioquia
- Barranquilla
- Bogotá
- Cúcuta
- Edén del Café
- Quindío
- Santa Marta
- Valledupar
- Wayma (Guajira).

Contenido y edición: Ana María Mejía
Diseñado y diagramación: Eider Hernández, HELO CREATIVO

ALIADOS

FinanCare Educación y Salud Financiera

Twins LS

D&E CORP. SAS Construyendo Valor A Su Organización

FORO DE PRESIDENTES

HÉROES SIN CAPA

kamio .com.co

educall

HeLO Vive creativo